GIENGENER INFOBLATT ORIGINAL

7/21 Donnerstag, 11. März 2021

Herausgeber & Verantwortlich: **TypePrintDigital GbR, Herbrechtinger Str. 3 • 89537 Giengen • Tel. 07322/931460**
e-mail: infoblatt@typeprint.de • www.typeprint.de • abonnieren/liken Sie unsere facebook Seite
Berichte unter der Rubrik „Verschiedenes“, „Kirchen“, „Vereine“ stellen jeweils die Meinung der Organisation dar
Auflage: 6.100, Stadt Giengen, erscheint wöchentlich
Redaktionsschluss: Veröffentlichungen aller Art, bzw. Anzeigen, müssen montags bis 15.00 Uhr bei TypePrintDigital eingegangen sein.

Stadt Giengen bekommt 1.485.000 Euro für Hallenbad-Sanierung

Das Schwimmbad der Stadt Giengen – im Untergeschoss der Walter-Schmid-Halle – wird rege genutzt. Bereits seit 1966 in Betrieb, ist es zwar gepflegt, aber deutlich in die Jahre gekommen. Nun hat die Stadt eine kurzfristige Chance genutzt und bekommt aus dem Förderprogramm „Sanierung kommunaler Einrichtungen“ des Bundes 1.485.000 Euro.
Die Stadt selbst möchte 1.815.000 Euro beisteuern. „Ziel des Projektes ist die langfristige Sicherung des Schwimmunterrichtes und der Schwimmmöglichkeit in Giengen“, kommentierte OB Dieter Henle. Das Giengener Schwimmbad dient insbesondere dem Schulschwimmunterricht und dem Übungsbetrieb der Vereine: Ob TSG, DLRG Ortsgruppe Giengen, das Schwimmprojekt „Giengen kann schwimmen!“, VHS Aqua-Gymnastik, Tauchlehrkurse oder Erstschwimmerkurse – alle treffen sich hier, die Lage nahe beim Schulzentrum Schwage ist günstig. An zwei Tagen steht das Bad zudem der Öffentlichkeit zur Verfügung.
Schwimmen ist eine bei Kindern und Jugendlichen beliebte Freizeitsportart mit großem gesundheits- und entwicklungsförderndem Potenzial. Eine Studie kommt zu dem Ergebnis, dass in Deutschland 85,1 % aller 7-10-Jährigen schwimmen können, der Trend ist allerdings rückläufig. In Giengen konnten zum Ende des Schuljahres 2017/2018 laut einer Abfrage 148 Kinder der Klassen 1 bis 5 nicht schwimmen, ein Anteil von 8,9 Prozent. Mehr als jedes siebte Kind in Deutschland ist übergewichtig (dpa 03/2018). Und noch heute ist Ertrinken die zweithäufigste Todesursache im Kindesalter: Schwimmen zu können, ist nicht selten lebenswichtig.
„Diese Fakten dokumentieren, wie wichtig der Erhalt unseres Schwimmbetriebs ist“, so der Oberbürgermeister. Er verwies darauf, dass der mittlerweile hohe Instandsetzungsrückstand ein Investitionsvolumen verlange, das die Stadt nicht komplett aus eigenen Mitteln finanzieren könne. Aufgrund der hohen Investitions- und Betriebskosten müssten immer mehr öffentliche Bäder geschlossen werden. Auch in Giengen sei das diskutiert worden.
Anlässlich der in Aussicht gestellten Fördermöglichkeit machte sich Martin Gerster, stv. Vorsitzender des Haushaltsauschusses des Bundestages (SPD), bei einem Besuch in Giengen ein Bild vom Sanierungsbedarf. „Sowohl er als auch unsere Bundestagsabgeordneten Leni Breymaier (SPD) und Roderich Kiesewetter (CDU) unterstützen unser Anliegen aktiv“, betonte OB Dieter Henle. „Dafür bedanke ich mich im Namen der gesamten Stadtgesellschaft Giengens sehr herzlich!“
Der SPD-Landtagsabgeordnete Andreas Stoch freut sich besonders über die Nachricht aus Berlin. Er stellte fest: „Im Giengener Hallenbad werde ich immer nostalgisch, es sieht noch genauso aus wie vor über vierzig Jahren bei meinen ersten Schwimmübungen.“
Roderich Kiesewetter MdB betonte: „Das Schwimmbad dient nicht nur zu Übungszwecken, sondern ist auch Treffpunkt für gemeinsame Tätigkeiten und zum Kontaktaustausch. Damit unterstützt es die Integration und ist ein wichtiger Baustein für den gesellschaftlichen Zusammenhalt Giengens. Regional betrachtet ist das Schwimmbad ausgesprochen wichtig, da es das einzige Lehrschwimmbecken innerhalb der Großen Kreisstadt und in der weiteren Umgebung ist. Das habe ich auch in meinem Unterstützungsschreiben herausgestellt.“
Für das Förderprogramm „Sanierung kommunaler Einrichtungen“ liegen 1.300 Anträge beim Bund vor, es wurden 400 Mio. Euro im März genehmigt; weitere 200 Mio. Euro folgen im Sommer. Bei der Stadt Giengen sieht man zu allen anderen einen weiteren Vorzug der Sanierung: Bei einer Schließung des Bades müssten die Schülerinnen und Schüler zum Schwimmunterricht in die Nachbargemeinde transportiert werden. Diese Fahrten zu vermeiden, sei doppelt positiv, so der Oberbürgermeister: „Es trägt zum Klimaschutz und dazu bei, die verfügbare Zeit dort zu verbringen, wo sie sinnstiftend ist – im Schwimmbad!“

Verschafften sich vor Ort einen Eindruck vom Hallenbad in Giengen: Martin Gerster, stv. Vorsitzender des Haushaltsauschusses des Bundestages, OB Dieter Henle und MdB Leni Breymaier
Foto: Stadt Giengen

Pflegekräftebörse®

WIR suchen SIE

Pflegefachkräfte und 1jährige Examinierte
(Voll- und Teilzeit) m/w/d

✔ **Eigenes Dienstfahrzeug** (auch zur privaten Nutzung)
✔ **Familiengeführtes Unternehmen**

Liebevoll, professionell und immer zuverlässig

Grundgehalt bis zu **3.333,33** EUR/Monat
+ 33 Tage Urlaub p.a. + Zulagen/Prämien

Memminger Torstr. 16 - 18 • 89537 Giengen/Brenz
Tel. 0800 - 95 45 080 • www.pflegekräftebörse.de

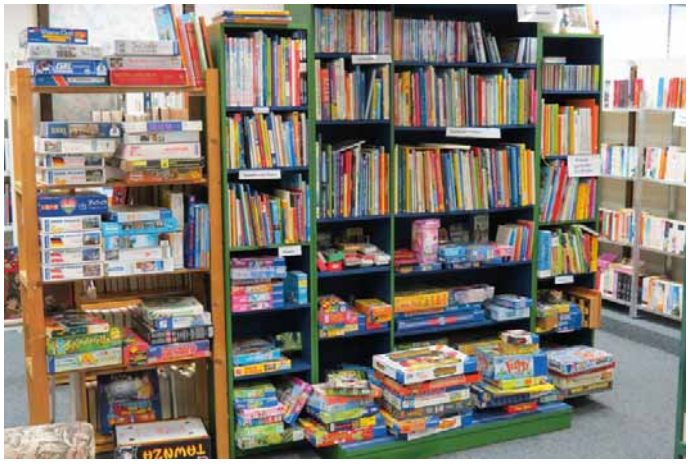

Förderverein Stadtbiliothek Giengen
Spiele, Filme und Lesefutter für das Frühjahr

TASCHEN

NATUR • FAIRTRADE • LANGE HENKEL

MIT DEINEM WUNSCHMOTIV
ALS 1-FARBIGEM SIEBDRUCK AUF EINER SEITE

FAIRTRADE COTTON

OEKO-TEX® CONFIDENCE IN TEXTILES STANDARD 100 15.0.68301 HOHENSTEIN HTTI Tested for harmful substances. www.oeko-tex.com/standard100

50 TASCHEN: 219.- EURO

100 TASCHEN: 319.- EURO

inkl. 19% MwSt.

- Fairtrade zertifizierte Baumwolle
- Größe ca. 38 x 42 cm, langer Henkel ca. 70 cm
- 100% Bio-Baumwolle
- Kreuznähte
- Fairtrade Logo außen als Label
- Druckmotiv nach pdf Vorlage - Strich oder Gestaltung von uns
- Druckfarbe und Druckgröße immer gleich

HÖHERE AUFLAGEN AUF ANFRAGE!

TypePrint Digital
Druck u. Gestaltung

Herbrechtinger Straße 3 • 89537 Giengen
Telefon 07322/931460 • info@typeprint.de
Montag - Freitag: 9.00 - 12.00 Uhr - oder nach Terminvereinbarung

OSTERN FINDET TROTZDEM STATT!

...die Osterhasen hoppeln auch dieses Jahr durch die Gärten!

Informieren Sie über Ihre Aktionen, Geschenkideen, besonderen Service, Abhol- und Lieferdienste, Click and Meet - einkaufen mit Termin, Gastronomieaktionen, Gartenideen,... mit einer Anzeige im GIENGENER INFOBLATT! Wir unterstützen Sie bei der Gestaltung! Redaktionsschluss: Montags bis 15.00 Uhr, infoblatt@typeprint.de

Jetzt anmelden: Pflegekräftebörse®

Corona-Test für nur **14,99 €**
fachgerecht von uns ausgeführt!

Tel. 07322 - 95 45 080 • www.pflegekräftebörse.de

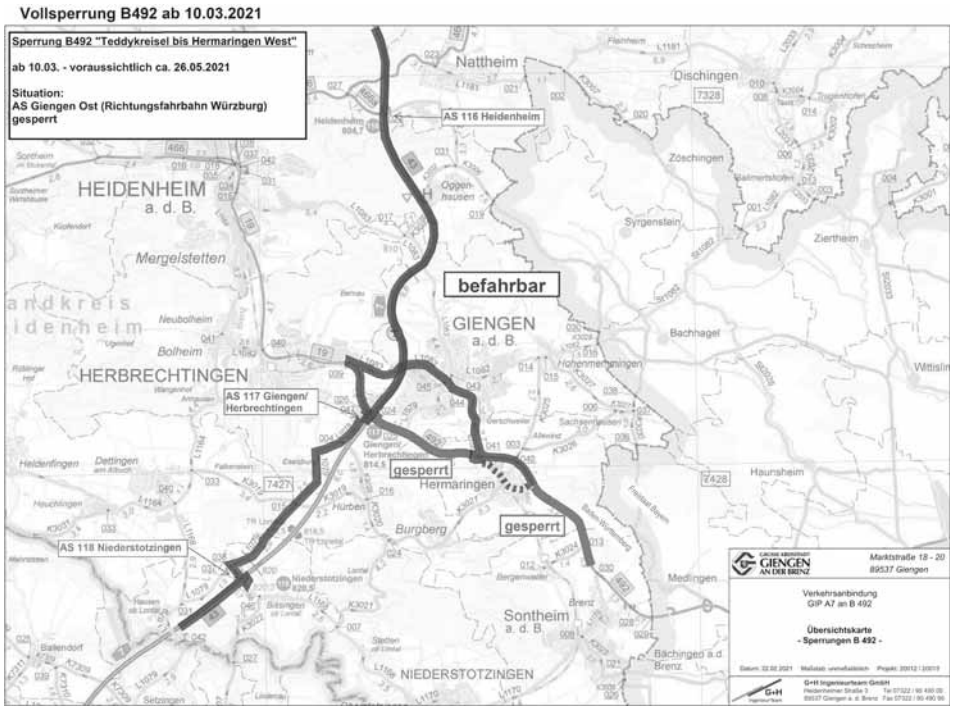

AUS DEM RATHAUS

Umleitungsverkehr bei Vollsperrung der B492 von östlich des Bärenkreises bis Abfahrt Hermaringen West ab 10.3.2021

Die Baumaßnahmen auf der Teilstrecke der B 492 mit Ertüchtigung von drei Knotenpunkten mit Ampeln und Fahrbahndeckenerneuerung erfordern ab Mittwoch, 10.03.2021 eine Vollsperrung der Teilstrecke der B 492 von östlich des Bärenkreisel bis zur Abfahrt Hermaringen West. Der Bärenkreisel selbst bleibt noch bis 28.3.2021 voll befahrbar. Danach wird auch hier der östliche Teil abgebaut und der Verkehr in der verbleibenden Kreuzung mit Ampeln geregelt.
Umleitungsverkehr und gesperrte Strecken:
Aus den verschiedenen Zufahrtsrichtungen zum gesperrten Bereich der B492 ist eine umfangreiche Hinweis – und Umleitungsbeschilderung aufgebaut. Die Verkehrsteilnehmer werden nachdrücklich von der Straßenverkehrsbehörde Giengen aufgefordert, diese zu beachten.
Von der L 1079 bzw. A7 AS 117 Giengen Herbrechtingen West kann über den Bärenkreisel nach Herbrechtingen/Heidenheim bzw. abzweigend ab dem Pelletswerk nach Giengen und jeweils zurück kann uneingeschränkt gefahren werden.
In Giengen selbst endet bei der Ulmer Straße Höhe der Abzweigung Hossenriedstraße die befahrbare Strecke. Eine Weiterfahrt bis zur B492 ist aus oben genannten Gründen nicht möglich.
Ebenso gesperrt ist ab 10.3.2021 die Ausfahrt von der Gemeindeverbindungsstraße aus Hürben zur B492.
Text zu Plan:
Im beigefügten Übersichtsplan ist die gesperrte Strecke nochmals visuell dargestellt. Zusätzlich ist er auf der Homepage der Stadt Giengen eingestellt. Zu finden ist er unter wwww.giengen.de
Wir bitten die Verkehrsteilnehmer um Beachtung und Verständnis.

Telefonischer Verkauf von Flächenlosen und Reisigpolter

Aufgrund der Coronaproblematik werden Flächenlose und Reisigpolter aus dem Stadtwald Giengen und den Gemeindewäldern Hermaringen und Sontheim ab Mittwoch, den 17. März 2021 und in den folgenden Tagen ab 9.30 Uhr unter der Telefonnummer 07322-952-2440 verkauft. Pläne, Preisverzeichnis und Merkblatt erhalten Sie unter dem Suchbegriff „Flächenlose“ auf der Homepage von Giengen, Hermaringen und Sontheim.
Die Flächenlose und Reisigpolter können ab Mittwoch, 10. 3. 2021 bis Dienstag, 16. 3. besichtigt werden. Die Befahrung der Waldwege zu diesem Zweck ist genehmigt (außer Sonntag), erfolgt aber auf eigene Gefahr.

Standesamtliche Nachrichten

Eheschließungen
In der Zeit vom 25. 2. bis zum 4. 3. haben auf dem Standesamt Giengen an der Brenz die folgenden Paare die Ehe geschlossen; die schriftliche Einwilligung zur Veröffentlichung liegt vor.
26. 2.: Xenia Bart und Eugen Novikov, Hohenzollernstraße 43, 89537 Giengen

VERSCHIEDENES

Förderverein Stadtbiliothek Giengen

Spiele, Filme und Lesefutter für das Frühjahr
Unser Bücherflohladen in der Marktstraße 29, öffnet erstmals dieses Jahr am Samstag, 13. 3. von 10.00 – 12.00 Uhr. Durch die lange Schließung und die Besonderheiten in der Corona-Pandemie werden wir im März jeden Samstag von 10.00 – 12.00 Uhr für Sie da sein. Wir bitten Sie an diesen Öffnungstagen keine Bücher/Medien zu bringen, da in unseren Laden max. 8 Kund*Innen dürfen. Bei Bücherspenden wenden Sie sich bitte an: sylviagohle@aol.com oder 07322/6281.
Wir haben 5 Regale von der Stadtbibliothek bekommen und dadurch konnte das Angebot von Büchern über Giengen und Umgebung, sowie die schwäbische Alb, Koch- und Backbücher, Thriller und Kriminalgeschichten, historischen Romane und natürlich Bücher und Spiele für die Kleinsten, das erste Lesealter bis hin zur Kinder- und Jugendliteratur erweitert werden. Wie immer sind unsere Bücher nach Themen wie Reiselektüre, Biographien, Humor und Mundartlektüre sowie Fachbücher über Pflanzen, Tiere und Gesundheit gut sortiert. Auch ein kleines Antiquariat mit Noten, Comics, Kinderbuchklassikern, Märchen und Sagen aus aller Welt konnte eingerichtet werden. Außerdem haben wir zahlreiche Film-DVD´s und Musik-CD´s erhalten. Der Erlös aus dem Verkauf kommt der Stadtbibliothek Giengen zur Medienbeschaffung zu Gute. Wir freuen uns auf Ihren Besuch. Weitere Öffnungstage sind der 20. und 27. 3. von 10.00 – 12.00 Uhr.

TEXTILDRUCK
für's Osternest!
T-Shirts, Sweatshirts,
Grillschürzen, Poloshirts,
Tops, Jacken,...
für Vereine, Firmen,...
Vom Einzelstück bis zu
hohen Stückzahlen, auch 4-Farbig!
Individuell bedruckt!
TypePrintDigital - FullService in Druck & Gestaltung
Herbrechtinger Str. 3 • Giengen • Tel. 93 14 60
info@typeprint.de • www.typeprint.de

Kath. Kirchengemeinde

HG = Heilig-Geist-Kirche, Heilbronner Str. 2, Giengen
HGZ = Heilig-Geist-Zentrum, Heilbronner Str. 2, Giengen
MK = Marienkirche, Oggenhauser Str. 14, Giengen
FK = Familienkirche, Kastanienweg 1, Hohenmemmingen
PGS = Paul-Gerhard-Stift
Reha = Reha-Klinik
ASB = ASB-Pflegeheim
Konf= Konferenzraum
GD= Gottesdienst
Kath. Pfarramt, Tel. 07322/96030
Kath. Kirchenpflege, Tel. 07322/960311

Donnerstag, 11. 3.
18.00 Uhr (MK) Meditative Auszeit

Freitag, 12. 3.
18.30 Uhr (HG) Eucharistiefeier

Samstag, 13. 3.
17.00 Uhr (MK) Gottesdienst der italienischen Gemeinde
17.30 Uhr (HG) Beichtgelegenheit

Sonntag, 14. 3.
09.00 Uhr (FK) Eucharistiefeier
10.30 Uhr (HG) Wort-Gottes-Feier
18.30 Uhr (HG) Abend-Gottesdienst: An diesem Abend werden wir sehr experimentierfreudig sein. Dennoch werden die Bibel, das Gebet und so auch Gott selbst im Mittelpunkt stehen.

Montag, 15. 3.
16.30 Uhr (MK) Rosenkranzgebet

Dienstag, 16. 3.
18.30 Uhr (FK) Eucharistiefeier

Mittwoch, 17. 3.
09.00 Uhr (MK) Eucharistiefeier

Donnerstag, 18. 3.
18.00 Uhr (MK) Meditative Auszeit
19.00 Uhr (Schranne) „Gottesthemen“ - entfällt

Bitte beachten Sie die Anmeldepflicht vorab für den Besuch aller Gottesdienste. Anmeldungen bitte im Pfarrbüro Heilig Geist, Tel. (07322) 96030, per Mail an hlgeist.giengen@drs.de sowie über unsere Homepage unter https://se-unteresbrenztal.drs.de/anmeldungen.html. Besten Dank für Ihr Verständnis!

Das Pfarrbüro ist, aufgrund der aktuellen Lockdown-Situation, für den Publikumsverkehr bis auf weiteres geschlossen. Sie erreichen uns weiterhin per E-Mail oder telefonisch zu den üblichen Öffnungszeiten. Ein persönlicher Besuch ist nur nach vorheriger Terminvereinbarung und unter Einhaltung der Hygieneregeln möglich.

DURSTSTRECKEN – Online-Bibelgespräche in der Fastenzeit 2021
Besondere Zeiten erfordern besondere Maßnahmen! Daher werden wir in diesem Jahr unsere Bibelabende ins Internet verlegen. Herzliche Einladung zu den Bibelgesprächen in der Fastenzeit am 03., 10. und 17. März um 19.00 Uhr im Internet unter dem Link https://meet.jit.si/KolpingHausGiengen-Bibelabend.
Bitte in die Adresszeile einfügen oder diesen Link auf der Internetseite der Seelsorgeeinheit suchen und einfach anklicken.

Fernseh-Kummer?
WIR lösen Ihr Problem!
RADIO HUNGER
Giengen
MEISTERSERVICE
Tel. 0 73 22/2 26 06
Tel. 01 71/7 21 22 80

Evang. Kirchengemeinde

PGS = Paul-Gerhard-Stift, JH = Johanneshaus
Hbw = Gemeindehaus Hainbuchenweg 9
TL = Pfarrhaus, Tanzlaube 1, Stk = Stadtkirche
DrK = Dreieinigkeitskirche
GZ = Gemeindezentrum, Ferd.-Porsche-Str. 8
WH = Christian-Friedrich-Werner-Haus, Zeulenrodaer Str. 58
Spk = Spitalkirche
BB = Garten Ecke Scheffelw./Kernerw. (Südstadt)

Samstag, 13. 3.
18.00 Uhr (Wohngebiet MW) Impulsandacht (Pfr. Weißenstein)

Sonntag, 14. 3.
09.00 Uhr (DrK) Gottesdienst (Pfr. Dr. Kummer)
10.00 Uhr (StK) Gottesdienst (Pfr. Dr. Kummer)
Musikalische Begleitung durch das Ensemble VocArt aus Ulm

Mittwoch, 17. 3.
11.00 Uhr (StK) Orgelandacht mit Kantor Kuppler
14.00 Uhr (Microsoft Teams) Konfirmandenunterricht Gruppe Pfarrer Fröhner
16.00 Uhr (Microsoft Teams) Konfirmandenunterricht Gruppe Pfarrer Dr. Kummer

Die Giengener Orgelmatinée
am Sonntag, 14. 3., 11.00 Uhr in der Stadtkirche kann aufgrund der aktuellen Lage leider nicht stattfinden.

Neuapost. Kirchengemeinde

Richard-Wagner-Straße 7, 89537 Giengen
Telefon: 07322 958 216, E-Mail: richter.je69@gmail.com. Info: www.nak-heidenheim.de/wo-wir-sind/gemeinden

Sonntag, 14. 3.
9:30 Uhr Der Gottesdienst steht unter dem Leitgedanken: „Der leidende Gottesknecht“ und verwendet die Bibelgrundlage aus Jesaja 53, 4-5

Mittwoch, 17. 3.
20.00 Uhr Der Gottesdienst steht unter dem Leitgedanken: „Das Werk des heiligen Geistes“ und verwendet die Bibelgrundlage aus Johannes 16, 13-14

Die angeordneten Hygienemaßnahmen sind zu beachten.

TypePrint Digital
Druck u. Gestaltung
Herbrechtinger Str. 3 • Giengen
Telefon 0 73 22/93 14 60
e-mail info@typeprint.de

Wir **drucken** Ihr **Dokument** in
DIN A4 oder DIN A3 Format!
In FARBE und in schwarz,
ab pdf Datei auf Papier
oder Overheadfolie.
Für HomeOffice, Home-Schooling oder Bewerbung.
Dateien per email
oder USB Stick,
keine Handyübertragung.

Scans DIN A4/DIN A3,
Datei als jpeg oder pdf.

Öffnungszeiten:
Montag - Freitag 9.00 - 12.00 Uhr
oder nach Terminvereinbarung

Ärztlicher Notfalldienst

Montag, Dienstag, Donnerstag: 18.00 - 8.00 Uhr. Mittwoch: 13.00 - 18.00 Uhr. Freitag: 16.00 Uhr bis Montag, 8.00 Uhr. Tel. 116117.

Notfallpraxis (NFP) Heidenheim am Klinikum Heidenheim links vor dem Haupteingang:
Montag, Dienstag, Donnerstag:
19.00 - 22.00 Uhr
Mittwochs 15.00 - 22.00 Uhr
Freitags: 17.00 - 22.00 Uhr
Samstag, Sonntag und Feiertag: 8.00 - 22.00 Uhr.
Tel. 07321/480-050 und 0180/5011-2091
Kinder- und Jugendärzte in der Ärztlichen Notfallpraxis, Heidenheim am Klinikum Heidenheim: Samstag, Sonntag, Feiertage von 10.00 - 16.00 Uhr.

Zahnärztl. Sonntagsdienst

Notfalldienst, Tel.: 0711/787 77 77

Tierärztl. Sonntagsdienst

Für Notfälle wenden Sie sich an Ihren Haustierarzt – Kliniken und Großtierpraxen sind durchgehend dienstbereit.

Apothekennotdienstplan

(Angaben ohne Gewähr)

Donnerstag, 11. 3.: Brücken-Apotheke Giengen Tel.: 07322 - 75 27

Freitag, 12. 3.: Schloss-Apotheke, Heidenheim, Tel.: 07321 - 6 13 03

Samstag, 13. 3.: Rathaus-Apotheke Schnaitheim Tel.: 07321 - 9 67 70

Sonntag, 14. 3.: Brenz-Apotheke Herbrechtingen Tel.: 07324 - 21 34

Montag, 15. 3.: Schloss-Apotheke, Heidenheim, Tel.: 07321 - 2 20 30

Dienstag, 16. 3.: City-Apotheke Heidenheim Tel.: 07321 - 9 36 50

Mittwoch, 17. 3.: Heckental-Apotheke, Heidenheim, Tel.: 07321 - 4 33 77 und Marien-Apotheke Dischingen Tel.: 07327 - 3 73

Donnerstag, 18. 3.: Kapell-Apotheke Schnaitheim Tel.: 07321 - 6 43 23

Die genannten Apotheken haben Dienst von 8.30 Uhr bis 8.30 Uhr des Folgetages.
https://www.lak-bw.de/notdienstportal

Aktuelle Ausgabe im Internet unter www.typeprint.de

VEREINE

TSG Giengen

www.tsg-giengen.de
TSG Geschäftsstelle
Aufgrund des anhaltenden Corona-Lockdowns ist die Geschäftsstelle in der Heidenheimer Str.49 in Giengen bis auf Weiteres geschlossen. Bei dringenden Angelegenheiten kontaktieren Sie uns gerne per Mail unter geschaeftsstelle@tsg-giengen.de. oder Sie sprechen uns auf die Mailbox Tel. 07322/8418.

VdK Giengen

VdK-/SoVD-Teilerfolg beim Bundessozialgericht
Der Sozialverband VdK und der Sozialverband Deutschland (SoVD) freuen sich über einen Teilerfolg beim Bundessozialgericht (BSG) in Kassel. Denn das BSG nahm unlängst eine Nichtzulassungsbeschwerde zur Entscheidung an, die beide Sozialverbände gemeinsam eingelegt hatten (BSG Az.: B 13 R 100/20 B). Mit der Entscheidung über die Revision durch das Bundessozialgericht ist noch in 2021 zu rechnen. Dabei geht es um eine höhere Erwerbsminderungsrente für rund 1,8 Millionen Menschen. Diese Rentnerinnen und Rentner dürfen auf eine höhere Rente hoffen, falls die von VdK und SoVD als verfassungswidrige Ungleichbehandlung monierte Stichtagsregelung fallen sollte. Denn nach bisheriger Rechtslage werden nur Rentner, die seit 2019 Erwerbsminderungsrente beziehen, bessergestellt. Diese Neurentner profitieren von höheren Zurechnungszeiten. Sollte das Musterstreitverfahren vor dem BSG Erfolg haben, so würde dies für den Kläger aus Nordrhein-Westfalen Monat für Monat rund 100 Euro mehr bedeuten. Ziel von VdK und SoVD ist es jedenfalls, vom Bundesverfassungsgericht in Karlsruhe klären zu lassen, ob die Ungleichbehandlung von Erwerbsminderungsrentnern gegen das Grundgesetz verstößt.

Redaktionsschluss:
Montags, 15.00 Uhr

infoblatt@typeprint.de
Tel. 07322/931460
www.typeprint.de

WISSENSWERTES

Verbraucherzentrale Baden-Württemberg

FÜR EINE STARKE VERBRAUCHERPOLITIK

Forderungen der Verbraucherzentrale zur Landtagswahlin Baden-Württemberg
Verbraucherzentrale stellt Forderungen an die Landespolitik
Verbraucherinteressen stärker berücksichtigen
Am 14. 3 .2021 ist Landtagswahl in Baden-Württemberg. Unter dem Leitgedanken „Für eine starke Verbraucherpolitik“ hat die Verbraucherzentrale Forderungen an die Landespolitik veröffentlicht. Von „Aktiver behördlicher Verbraucherinformation“ bis „Verbraucherbildung“ werden die zentralen Verbraucheranliegen vorgestellt und notwendige Maßnahmen aufgezeigt.
UMSETZUNG VON VERBRAUCHERINTERESSEN
Zentrale Weichen für eine effektive Umsetzung von Verbraucherinteressen werden in der Landespolitik gestellt. Umso wichtiger ist eine wirksame und starke Verbraucherpolitik in Baden-Württemberg, die sich mit konkreten Maßnahmen aktiv für die Anliegen der Verbraucherrinnen und Verbraucher einsetzt. „In unserer Beratung und durch Verbraucherbeschwerden erfahren wir tagtäglich, mit welchen Problemen die Menschen im Land zu kämpfen haben“, sagt Cornelia Tausch, Vorstand der Verbraucherzentrale Baden-Württemberg. „Wir sind überzeugt, Baden-Württemberg kann Verbraucherpolitik und haben einen breiten Forderungs- und Maßnahmenkatalog erstellt. Mit dessen Umsetzung kann die nächste Landesregierung die Situation der Verbraucherinnen und Verbraucher im Land konkret und wirksam verbessern“.
Ein unbedingt zu lösendes Problem im Land sind unseriöse Handwerkerund Dienstleistungsbetriebe. „Wir erhalten regelmäßig Beschwerden, etwa zu Schlüsseldiensten, die die Notlage von Verbraucherinnen und Verbrauchern ausnutzen und viel zu viel Geld für eine einfache Dienstleistung verlangen. Mit einer vom Land initiierten „Initiative Verbraucherschutz“, an der alle relevanten Akteure zu beteiligen sind, sollte die nächste Landesregierung diesem Problem wirkungsvoll entgegentreten“, so Tausch weiter.
Zudem ist es höchste Zeit, die behördliche Verbraucherinformation verbrauchergerecht und nutzerfreundlich zu gestalten. Notwendig ist ein zentrales Internetportal, in dem Verbraucher:innen alle Kontroll- und Untersu chungsergebnisse der Behörden ohne Hürden einsehen können. „Der gegenwärtige Ansatz ist umständlich,

unvollständig und allenfalls eingeschränkt nutzbar. Verbraucherinnen und Verbraucher haben das Recht, schnell und einfach zu erfahren, wie ihr Lieblingsrestaurant oder der Gemüsehändler nebenan bei der letzten Kontrolle abgeschnitten hat“, so Tausch, „hier sollte die nächste Landesregierung eine auch für andere Bundesländer richtungsweisende Lösung erstellen.“ Unseren Forderungs- und Maßnahmenkatalog haben wir auf unserer Homepage unter www.vz-bw.de/verbraucherpolitik-bw zusammengestellt. Verbraucher:innen sind eingeladen, uns ihre Anliegen für eine starke Verbraucherpolitik mitzuteilen.

REISEN IN DER PANDEMIE
Tipps für die Urlaubsplanung

- Ob Reisende in der Pandemie kostenfrei stornieren können, hängt von Details ab.
- Wer kurz vor Reisebeginn bezahlt, verringert das finanzielle Risiko.
- Bei Pauschalreisen ist der Preis über eine Versicherung abgesichert.

Reiseplanung in Corona-Zeiten ist eine Herausforderung. Wenn die gebuchte Reise ausfällt, ist es für Verbraucher:innen schwer, ihre Rechte durchzusetzen. Viele haben schlechte Erfahrungen mit Reiseunternehmen gemacht und wollen sich jetzt besser absichern, denn gerade in der Reisebranche sind Vorauszahlungen an der Tagesordnung. Zum Weltverbrauchertag am 15. März 2021 informieren die Verbraucherzentralen darüber, worauf Verbraucher:innen achten sollten, wenn sie während der Pandemie eine Reise buchen. Auf einer Website haben die Verbraucherzentralen umfassende Informationen zusammengestellt. Die Verbraucherzentralen informieren zudem in Online-Vorträgen.

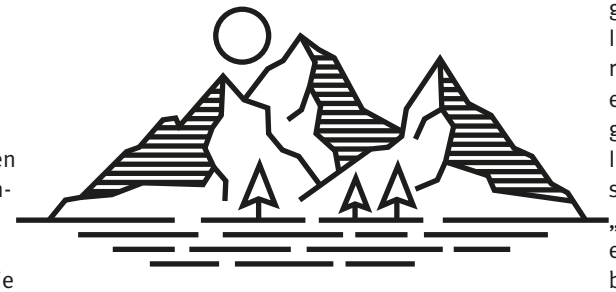

Kurz vor der ersten Urlaubssaison sind Verbraucher:innen in der Zwickmühle. Nach einem Jahr voller Einschränkungen ist die Reiselust groß, aber schlechte Erfahrungen und Unsicherheit über die weitere Entwicklung der Corona-Pandemie machen die Entscheidung schwierig.
In der Pandemie haben viele Reiseunternehmen beim Krisenmanagement versagt. Die Folge: Kunden mussten nach dem Ausfall ihrer gebuchten Reisen bis zu ein Jahr auf die Erstattung ihrer Vorauszahlungen warten. Etliche haben bis heute keine Rückzahlung erhalten. Die Pandemie hat deutlich gemacht, dass die Reise- und Flugbranche strukturelle Mängel aufweist.
Rechtliche Lage ist undurchsichtig
„Die rechtliche Situation der Verbraucher gegenüber Reiseunternehmen ist kompliziert und in vielen Punkten ungeklärt. So sind Urlauber beispiels-weise bei einer Pauschalreise besser abgesichert als bei einzeln gebuchten Flügen oder Übernachtungen“, erläutert Oliver Buttler, Experte für Reiserecht bei der Verbraucherzentrale Baden-Württemberg. Ob Reisende in der Pandemie kostenfrei stornieren können, hängt von Details ab. Reisewarnungen des Auswärtigen Amtes spielen dabei eine Rolle, ebenso Tarifbedingungen von Fluggesellschaften oder der Unternehmens-sitz des Vertragspartners. Bei der Planung und Buchung von Reisen in der Pandemie können sich Verbraucher:innen gegen Verluste besser absichern, wenn sie Einzelheiten beachten.

Vorauszahlungen vermeiden

Wer spontan bucht und kurz vor Reisebeginn bezahlt, verringert das finanzielle Risiko. Wichtig dabei ist eine klare schriftliche Regelung für den Fall, dass die Reise durch Einschränkungen unmöglich oder stark erschwert wird – zum Beispiel bei Lockdown, Beherbergungsverboten oder Ausgangssperren am Reiseziel. Viele Betroffene hatten sich im ver-gangenen Jahr beschwert, weil Ferienhausanbieter trotz geschlossener Grenzen bis zu 100 Prozent des Mietpreises verlangten.
Pauschalreisen bieten mehr Sicherheit
Bei Pauschalreisen ist der Preis über eine Versicherung des Reiseveranstalters abgesichert. Dies muss das Unternehmen mit einem Sicherungsschein bei der Buchung nachweisen. Erst dann dürfen Veranstalter oder Reisebüros eine Anzahlung verlangen. Für Individualreisen gibt es diesen gesetzlichen Insolvenzschutz nicht. „Wer nur einen Flug buchen will, tut das am besten direkt bei der Airline und zahlt per Kreditkarte. Falls die Airline Insolvenz anmeldet, besteht so eine größere Chance auf Erstattung“, empfiehlt Buttler. Voraussetzung ist, dass die Kreditkartengesellschaft ein Chargeback-Verfahren anbietet.
Wichtige Fragen vor der Buchung klären
Vor einer Reisebuchung sollten Urlauber wissen, wie die Situation am Urlaubsziel in der Pandemie aussieht. Ist das Reiseziel als Risikogebiet eingestuft, gelten Einschränkungen? Hilfreich bei der Vorbereitung sind die Reisehinweise und die App ‚sicher reisen‘ des Auswärtigen Amtes. Wichtig ist außerdem der Überblick, wann welche Vorauszahlungen fällig werden und welche Stornierungsmöglichkeiten im Vertrag festgehalten sind. Bei diesen wichtigen rechtlichen Fragen sollten sich Verbraucher:innen nie auf mündliche Zusagen verlassen. Entscheidend ist, was im Vertrag steht.
Informationen für Verbraucher:innen
Die Verbraucherzentralen haben auf ihrem Online-Portal umfassende Informationen und Tipps zu Reisen in der Pandemie zusammengestellt, zu finden unter www.vz-bw.de/node/56846. In kostenfreien Online-Vorträgen informieren die Verbraucherzentralen bundesweit über das Thema „Reisen in der Pandemie“. Die Referenten sprechen Risiken und Fallbeispiele an und geben Tipps für eine vorausschauende Reiseplanung. Am 10.3.2021 findet außerdem die Onlineveranstaltung „Vorkasse - Verbraucher ohne Schutz beim Reisen“ statt. Mehr Infos und finden Sie auf vz-bw.de/vorkasse.

VORKASSE – VERBRAUCHER:INNEN OHNE SCHUTZ BEIM REISEN

Vorkasse bedeutet großes finanzielles Risiko für Verbraucher:innen
Experten diskutierten Lösung

Flüge und Pauschalreisen müssen in der Regel vorab bezahlt werden. Das kann für Reisende ein erhebliches finanzielles Risiko bedeuten. Insolvenzen von Air Berlin oder Thomas Cook und coronabedingte Flugausfälle sorgen für Frust bei Urlaubern.
Das Vorkassemodell ist bei Reiseanbietern und Fluggesellschaften sehr beliebt. Kaum eine Pauschalreise oder Flug kann ohne Vorauszahlung gebucht werden. Das Problem: findet die Reise oder der Flug nicht statt, laufen Reisende oft hinter ihrem Geld her. „Pleiten von Fluggesellschaften oder zuletzt wegen der Coronapandemie ausgefallene Flüge haben zu einer stark erhöhten Beratungsnachfrage geführt“, beschreibt Cornelia Tausch, Vorstand der Verbraucherzentrale Baden-Württemberg, die aktuelle Situation. „Reisende erhielten zum Teil nur sehr verspätet oder gar keine Rückzahlung, viele warten noch heute auf ihr Geld.“

Zum Vormerken: Am Donnerstag, 8. 4. erscheint wegen den Osterferien kein GIENGENER INFOBLATT!

KANN DAS ZURÜCK? Verbraucherzentralen starten kostenlosen Umtausch-Check

- Neuer Online-Service bietet Infos rund um Rückgabe, Garantie und Gewährleistung bei online oder stationär gekauften Produkten
- Verbraucher:innen erhalten eine kostenlose erste Einschätzung zur Rechtslage in ihrem Fall

Im weiter andauernden Lockdown boomt der Online-Handel. Möchten Verbraucher:innen dort erworbene Produkte umtauschen, zurückgeben oder reparieren lassen, stehen sie vor zahlreichen rechtlichen Fragen. Abhilfe schafft ab sofort der neue Umtausch-Check der Verbraucherzentralen auf www.umtausch-check.de. Das kostenlose Online-Tool bietet eine erste rechtliche Einschätzung zum individuellen Fall.
Kann ich das zurückgeben? Viele Verbraucher:innen kennen das: Die on-line bestellte Hose sah im Shop viel schöner aus und gefällt nun doch nicht oder das kürzlich gekaufte Smartphone geht plötzlich kaputt. Laut einer re-präsentativen Umfrage* hat fast jeder zweite Verbraucher in den letzten drei Jahren mindestens einen defekten Artikel reklamiert. Die Befragung zeigt allerdings auch, dass Betroffene häufig nicht oder nicht genau wis-sen, welche Rechte ihnen zustehen. Für solche Fälle haben die Verbraucherzentralen den Umtausch-Check entwickelt. „Auf der Seite erhalten Verbraucher:innen nach Eingabe einiger Informationen jederzeit eine kostenlose erste Einschätzung zur Rechtslage in ihrem Fall“, sagt Oliver Buttler von der Verbraucherzentrale Baden-Würt-temberg. So verrät der Check zum Beispiel, ob ein Käufer die vor drei Wochen online bestellte Jogginghose noch zurückgeben kann oder nicht.
Auch abseits von online bestellter Ware deckt das Tool Fragen rund um Garantie und Gewährleistung ab. Geht beispielsweise die im Ladenge-schäft erworbene Waschmaschine kaputt, erhalten Nutzer:innen auch hier-für rechtliche Erstinformationen und bei Bedarf Vorlagen für einen Brief an den Verkäufer oder Hersteller, mit dem sie ihre Rechte geltend machen können.

„Bleiben nach der Nutzung des Checks noch Fragen offen, hilft die Ver-braucherzentrale vor Ort weiter“, so Buttler. Und wer sich ganz allgemein einen Überblick über die Unterschiede zwischen Rückgabe, Garantie und Gewährleistung verschaffen möchte, kann das ebenfalls auf www.um-tausch-check.de mit Hilfe einer interaktiven Grafik tun. Die Grafik steht Journalisten zur freien Verfügung.

Ambulanter Pflegedienst der Pflegekräftebörse® hat die Arbeit aufgenommen

GIENGEN (Pflegekräftebörse.de) – Zum 1. 3. 2021 hat der Ambulante Pflegedienst der Pflegekräftebörse® planmässig seine Arbeit für die Bürger des Landkreises Heidenheim und anliegende Gemeinden aufgenommen.
Die ersten Kunden befinden sich in Königsbronn, Nattheim, Sontheim und Giengen. Das Team des Ambulanten Pflegedienstes freut sich auf weitere Anfragen. Wir sind immer liebevoll, professionell und zuverlässig für unsere Klienten im Einsatz.
Leistungen die wir anbieten:

- Häusliche Kranken- und Altenpflege (SGB V)
- Pflegesachleistungen der gesetzlichen Pflegeversicherung (SGB XI)
- Kurzeit- und Verhinderungspflege
- gesetzliche vorgeschriebene Pflegeberatungsbesuche
- Entlastungsbetrag
- Hauswirtschaftliche Dienstleistungen
- Diverse private Zusatzleistungen

Das Bild zeigt das bisherige Team. Wenn auch Sie Interesse an einer Mitarbeit haben oder Dienstleistungen durch uns beziehen möchten, melden Sie sich gerne bei uns!
Pflegekräftebörse GmbH
Memminger Torstraße 16-18
89537 Giengen an der Brenz
Telefon: +49 (0) 73 22 95 45 080
www. pflegekräftebörse.de
E-Mail: info@pflegekräftebörse.de

Gartenpflege Maerker
Service rund ums Grün.
ZUVERLÄSSIG
SCHNELL
FAIRE PREISE
INKL. FACHGERECHTER ENTSORGUNG
• Rasenschnitt
• Vertikutieren
• Unkrautentfernung
• Mulchen der Beete
• Heckenschnitt
• Baumfällarbeiten
• Laubbeseitigung
• Räumung und Vorbereitung verwilderter Gärten
Tel. 01 74/9 27 55 37 www.maerker-garten.de

MACK GmbH
MEISTERBETRIEB
Giengen, Riedstr. 27/1
mail@fliesen-mack.de
www.fliesen-mack.de
Tel. (07322) 96410
Fax (07322) 964125
FLIESEN
GRABMALE
NATURSTEINE
Meisterhaft

Bitte teilen Sie uns mit, wenn Sie das GIENGENER INFOBLATT nicht mehr erhalten. Telefon 07322/931460 infoblatt@typeprint.de

Die aktuelle Ausgabe auch immer online unter www.typeprint.de.

Geschenke für Ostern!
Individuell bedruckte Textilien:
T-Shirts, Sweatshirts, Grillschürzen,...
Druck auf Keramik:
Tassen, Zaubertassen,...
Type Print Digital
Telefonisch oder per email bestellen. Kontaktlos abholen!
Herbrechtinger Str. 3
89537 Giengen
info@typeprint.de
Tel. 0 73 22/93 14 60
Fax. 0 73 22/93 14 61
www.typeprint.de

Aus Ihrem Reformhaus Trittler in Herbrechtingen
Müde - schlapp - ausgelaugt?

HÜBNER - BASIS - BALANCE - MINERALSTOFFE
MIT EINER AUSGEWOGENEN KOMBINATION AUS
MINERALSTOFFEN UND SPURENELEMENTEN,
UNTERSTÜTZT DIE VITALITÄT UND AUSGEGLICHENHEIT

hübner
Trittlers Reformhaus
Lange Str. 37 · Herbrechtingen
Tel: 07324 - 2256

Bäckerei Hochstatter
...nur das Beste

Ulmer Str. 58
89537 Giengen
Tel. 07322/5434
Geschäftszeiten:
Mo. - Fr. 5.30 - 18 Uhr
Samstag 5.30 - 12 Uhr
Sonntag 7.30 - 11 Uhr

Wir empfehlen:
Walnussbrot,
und Osterbrot

Wir beraten Sie gerne – rufen Sie uns an!
✔ Dachsanierung
✔ Wärmedämmung
✔ Holzrahmenbau
✔ Aufstockungen
✔ Flachdachsanierung
SCHMID
Zimmerei - Dachdeckerei
Mittelstraße 18 89568 Hermaringen
Tel. 07322/23605 • Fax 07322/23609
www.holzbau-schmid.de • holzbau.schmid@t-online.de

Pflegekräftebörse®

Für jeden Neukunden -
Willkommens-Bonus
bis zu 1.000,- €
Ambulanter Pflegedienst
auf Wunsch auch mehrmals am Tag
Liebevoll, professionell und immer zuverlässig
Memminger Torstr. 16 - 18 • 89537 Giengen/Brenz
Tel. 07322 - 95 45 080 • www.pflegekräftebörse.de

Click and meet -
Termin vereinbaren und im Geschäft einkaufen,
je nach Lage wieder möglich!
Mit Anzeigen im GIENGENER INFOBLATT
ihre Kunden informieren!

Frühlingsangebot

Einstärken pro Glas ab 16,90 €
Gleitsicht pro Glas ab 69,90 €
sph. +6/-6 Cyl. bis 2,0

Sie erreichen uns bequem über den rückwärtigen Eingang über das „Schlössle".

BOLLENS OPTIK & AKUSTIK
Brillen · Contactlinsen · Hörgeräte
Wir sind für Sie da trotz Baustelle Marktstraße!
Marktstr. 31
89537 Giengen
Tel. 07322/7149

Untersützen Sie unsere Anzeigenkunden!
Buy local - Gewerbe vor Ort stärken!

Persönlich sein | Anders sein | Schön sein
Autohaus Schön
Ihr Servicepartner
Grundweg 37
89542 Herbrechtingen
Telefon 07324 / 96 38-0
www.schoen-autohaus.de
Service
Audi Service
ŠKODA Service